ОПИСАНИЕ МЕСТОПОЛОЖЕНИЯ ГРАНИЦ

Описание местоположения границы населенного пункта деревня Верхние Горки муниципального образования сельского поселения "Поселок Детчино" Малоярославецкого района Калужской области

(наименование объекта, местоположение границ которого описано (далее - объект)

Раздел 1

Сведения об объекте		
№ п/п	Характеристики объекта	Описание характеристик
1	2	3
1	Местоположение объекта	граница населенного пункта деревня Верхние Горки муниципального образования сельского поселения "Поселок Детчино" Малоярославецкого района Калужской области
2	Площадь объекта +/- величина погрешности определения площади (Р+/- Дельта Р)	687561 кв.м ± 176 кв.м
3	Иные характеристики объекта	–

Раздел 2

Сведения о местоположении границ объекта					
1. Система координат СК кадастрового округа					
2. Сведения о характерных точках границ объекта					
Обозначение характерных точек границ	Координаты, м		Метод определения координат характерной точки	Средняя квадратическая погрешность положения характерной точки (M_t), м	Описание обозначения точки на местности (при наличии)
	X	Y			
1	2	3	4	5	6
–	–	–	-	–	–
3. Сведения о характерных точках части (частей) границы объекта					
Обозначение характерных точек части границы	Координаты, м		Метод определения координат характерной точки	Средняя квадратическая погрешность положения характерной точки (M_t), м	Описание обозначения точки на местности (при наличии)
	X	Y			
1	2	3	4	5	6
–	–	–	-	–	–

Раздел 3

Сведения о местоположении измененных (уточненных) границ объекта							
1. Система координат СК кадастрового округа							
2. Сведения о характерных точках границ объекта							
Обозначение характерных точек границ	Существующие координаты, м		Измененные (уточненные) координаты, м		Метод определения координат характерной точки	Средняя квадратическая погрешность положения характерной точки (M_t), м	Описание обозначения точки на местности (при наличии)
	X	Y	X	Y			
1	2	3	4	5	6	7	8
1	460830.37	1299767.45	460830.37	1299767.45	Картометрический метод	0.10	–
2	460774.01	1299734.74	460774.01	1299734.74	Картометрический метод	0.10	–
3	460752.20	1299738.37	460752.20	1299738.37	Картометрический метод	0.10	–
4	460747.39	1299782.62	460747.39	1299782.62	Картометрический метод	0.10	–
5	460719.42	1299938.13	460719.42	1299938.13	Картометрический метод	0.10	–
6	460715.76	1300021.66	460715.76	1300021.66	Картометрический метод	0.10	–
7	460726.64	1300112.47	460726.64	1300112.47	Картометрический метод	0.10	–
8	460795.72	1300156.08	460795.72	1300156.08	Картометрический метод	0.10	–
9	461350.36	1300426.29	461350.36	1300426.29	Картометрический метод	0.10	–
10	461432.83	1300461.81	461432.83	1300461.81	Картометрический метод	0.10	–
11	461449.84	1300469.80	461449.84	1300469.80	Картометрический метод	0.10	–
12	461457.07	1300477.32	461457.07	1300477.32	Картометрический метод	0.10	–
13	461463.24	1300483.26	461463.24	1300483.26	Картометрический метод	0.10	–
14	461530.65	1300551.82	461530.65	1300551.82	Картометрический метод	0.10	–
15	461573.74	1300570.39	461573.74	1300570.39	Картометрический метод	0.10	–
16	461570.24	1300585.47	461570.24	1300585.47	Картометрический метод	0.10	–
17	461539.15	1300600.38	461539.15	1300600.38	Картометрический метод	0.10	–
18	461434.88	1300692.98	461434.88	1300692.98	Картометрический метод	0.10	–
19	461387.63	1300706.80	461387.63	1300706.80	Картометрический метод	0.10	–
20	461351.08	1300730.61	461351.08	1300730.61	Картометрический метод	0.10	–
21	461325.12	1300752.53	461325.12	1300752.53	Картометрический метод	0.10	–
22	461308.16	1300787.90	461308.16	1300787.90	Картометрический метод	0.10	–
23	461304.11	1300806.09	461304.11	1300806.09	Картометрический метод	0.10	–
24	461304.07	1300813.52	461304.07	1300813.52	Картометрич	0.10	–

					кий метод		
25	461306.14	1300821.56	461306.14	1300821.56	Картометрический метод	0.10	–
26	461313.02	1300834.57	461313.02	1300834.57	Картометрический метод	0.10	–
27	461340.06	1300872.21	461340.06	1300872.21	Картометрический метод	0.10	–
28	461306.51	1300901.87	461306.51	1300901.87	Картометрический метод	0.10	–
29	461302.84	1300910.37	461302.84	1300910.37	Картометрический метод	0.10	–
30	461304.25	1300917.32	461304.25	1300917.32	Картометрический метод	0.10	–
31	461309.69	1300930.86	461309.69	1300930.86	Картометрический метод	0.10	–
32	461352.47	1300992.79	461352.47	1300992.79	Картометрический метод	0.10	–
33	461388.29	1301069.19	461388.29	1301069.19	Картометрический метод	0.10	–
34	461355.84	1301072.72	461425.39	1301123.21	Картометрический метод	0.10	–
35	461256.72	1301125.64	461448.58	1301156.99	Картометрический метод	0.10	–
36	461239.16	1301174.27	461535.50	1301283.58	Картометрический метод	0.10	–
37	461170.91	1301066.30	461506.72	1301306.73	Картометрический метод	0.10	–
38	461143.03	1301074.48	461486.06	1301368.49	Картометрический метод	0.10	–
39	461095.20	1300978.82	461451.57	1301429.06	Картометрический метод	0.10	–
40	461024.09	1300994.30	461413.46	1301464.76	Картометрический метод	0.10	–
41	460983.47	1300897.43	461342.17	1301494.44	Картометрический метод	0.10	–
42	461036.54	1300871.29	461294.44	1301426.05	Картометрический метод	0.10	–
43	461023.84	1300847.50	461235.27	1301427.86	Картометрический метод	0.10	–
44	461069.52	1300820.25	461223.24	1301415.02	Картометрический метод	0.10	–
45	461114.26	1300809.54	461214.18	1301417.68	Картометрический метод	0.10	–
46	461113.79	1300798.42	461242.66	1301375.16	Картометрический метод	0.10	–
47	461095.18	1300747.89	461255.40	1301149.04	Картометрический метод	0.10	–
48	461100.86	1300746.85	461256.72	1301125.64	Картометрический метод	0.10	–
49	461081.03	1300693.14	461239.16	1301174.27	Картометрический метод	0.10	–
50	460964.98	1300692.88	461170.91	1301066.30	Картометрический метод	0.10	–
51	460926.83	1300691.62	461143.03	1301074.48	Картометрический метод	0.10	–
52	460887.48	1300690.32	461095.20	1300978.82	Картометрический метод	0.10	–
53	460855.44	1300691.45	461024.09	1300994.30	Картометрический метод	0.10	–
54	460681.12	1300748.10	460983.47	1300897.43	Картометрический метод	0.10	–
55	460632.88	1300724.96	461036.54	1300871.29	Картометрический метод	0.10	–
56	460562.86	1300713.72	461023.84	1300847.50	Картометрический метод	0.10	–

57	460553.56	1300670.06	461069.52	1300820.25	Картометрический метод	0.10	–
58	460460.69	1300673.08	461114.26	1300809.54	Картометрический метод	0.10	–
59	460460.60	1300658.19	461113.79	1300798.42	Картометрический метод	0.10	–
60	460468.15	1300608.75	461095.18	1300747.89	Картометрический метод	0.10	–
61	460471.56	1300584.92	461100.86	1300746.85	Картометрический метод	0.10	–
62	460480.79	1300518.19	461081.03	1300693.14	Картометрический метод	0.10	–
63	460483.63	1300497.65	460964.98	1300692.88	Картометрический метод	0.10	–
64	460499.67	1300388.59	460926.83	1300691.62	Картометрический метод	0.10	–
65	460505.72	1300386.97	460887.48	1300690.32	Картометрический метод	0.10	–
66	460512.59	1300340.89	460855.44	1300691.45	Картометрический метод	0.10	–
67	460522.84	1300329.41	460681.12	1300748.10	Картометрический метод	0.10	–
68	460542.60	1300275.83	460632.88	1300724.96	Картометрический метод	0.10	–
69	460542.21	1300273.95	460562.86	1300713.72	Картометрический метод	0.10	–
70	460505.03	1300258.72	460553.56	1300670.06	Картометрический метод	0.10	–
71	460520.74	1300214.32	460460.69	1300673.08	Картометрический метод	0.10	–
72	460504.88	1300205.72	460460.60	1300658.19	Картометрический метод	0.10	–
73	460520.68	1300152.14	460468.15	1300608.75	Картометрический метод	0.10	–
74	460542.48	1300154.78	460471.56	1300584.92	Картометрический метод	0.10	–
75	460555.63	1300095.91	460480.79	1300518.19	Картометрический метод	0.10	–
76	460520.62	1300086.00	460483.63	1300497.65	Картометрический метод	0.10	–
77	460525.29	1300059.55	460499.67	1300388.59	Картометрический метод	0.10	–
78	460518.52	1300014.57	460505.72	1300386.97	Картометрический метод	0.10	–
79	460545.63	1300000.67	460512.59	1300340.89	Картометрический метод	0.10	–
80	460549.58	1299984.13	460522.84	1300329.41	Картометрический метод	0.10	–
81	460530.97	1299982.28	460542.60	1300275.83	Картометрический метод	0.10	–
82	460517.32	1299906.26	460542.21	1300273.95	Картометрический метод	0.10	–
83	460520.78	1299905.46	460505.03	1300258.72	Картометрический метод	0.10	–
84	460533.05	1299902.92	460520.74	1300214.32	Картометрический метод	0.10	–
85	460524.42	1299866.57	460504.88	1300205.72	Картометрический метод	0.10	–
86	460534.38	1299855.63	460520.68	1300152.14	Картометрический метод	0.10	–
87	460566.53	1299849.44	460542.48	1300154.78	Картометрический метод	0.10	–
88	460600.96	1299849.85	460555.63	1300095.91	Картометрический метод	0.10	–
89	460603.59	1299879.31	460520.62	1300086.00	Картометрическ	0.10	–

					кий метод		
90	460640.00	1299884.66	460525.29	1300059.55	Картометрический метод	0.10	–
91	460681.58	1299880.93	460518.52	1300014.57	Картометрический метод	0.10	–
92	460685.51	1299841.83	460545.63	1300000.67	Картометрический метод	0.10	–
93	460698.55	1299673.24	460549.58	1299984.13	Картометрический метод	0.10	–
94	–	–	460530.97	1299982.28	Картометрический метод	0.10	–
95	–	–	460517.32	1299906.26	Картометрический метод	0.10	–
96	–	–	460520.78	1299905.46	Картометрический метод	0.10	–
97	–	–	460533.05	1299902.92	Картометрический метод	0.10	–
98	–	–	460524.42	1299866.57	Картометрический метод	0.10	–
99	–	–	460534.38	1299855.63	Картометрический метод	0.10	–
100	–	–	460566.53	1299849.44	Картометрический метод	0.10	–
101	–	–	460600.96	1299849.85	Картометрический метод	0.10	–
102	–	–	460603.59	1299879.31	Картометрический метод	0.10	–
103	–	–	460640.00	1299884.66	Картометрический метод	0.10	–
104	–	–	460681.58	1299880.93	Картометрический метод	0.10	–
105	–	–	460685.51	1299841.83	Картометрический метод	0.10	–
106	–	–	460698.55	1299673.24	Картометрический метод	0.10	–
1	–	–	460830.37	1299767.45	Картометрический метод	0.10	–
–	–	–	–	–	–	–	–
107	–	–	461367.89	1301135.28	Картометрический метод	0.10	–
108	–	–	461367.76	1301138.87	Картометрический метод	0.10	–
109	–	–	461364.17	1301138.74	Картометрический метод	0.10	–
110	–	–	461364.30	1301135.15	Картометрический метод	0.10	–
107	–	–	461367.89	1301135.28	Картометрический метод	0.10	–
3. Сведения о характерных точках части (частей) границы объекта							
–	–	–	–	–	–	–	–

Раздел 4

Описание местоположения границы населенного пункта деревня Верхние Горки муниципального образования сельского поселения "Поселок Детчино" Малоярославецкого района Калужской области

(наименование объекта)

План границ объекта

Условные обозначения

Границы земельных участков по данным ФГИС ЕГРН

Существующая граница населенного пункта

Изменяемая (уточняемая) граница населенного пункта

40:13:082601:7 Кадастровый номер земельного участка

● 1 Характерная точка объекта и ее номер

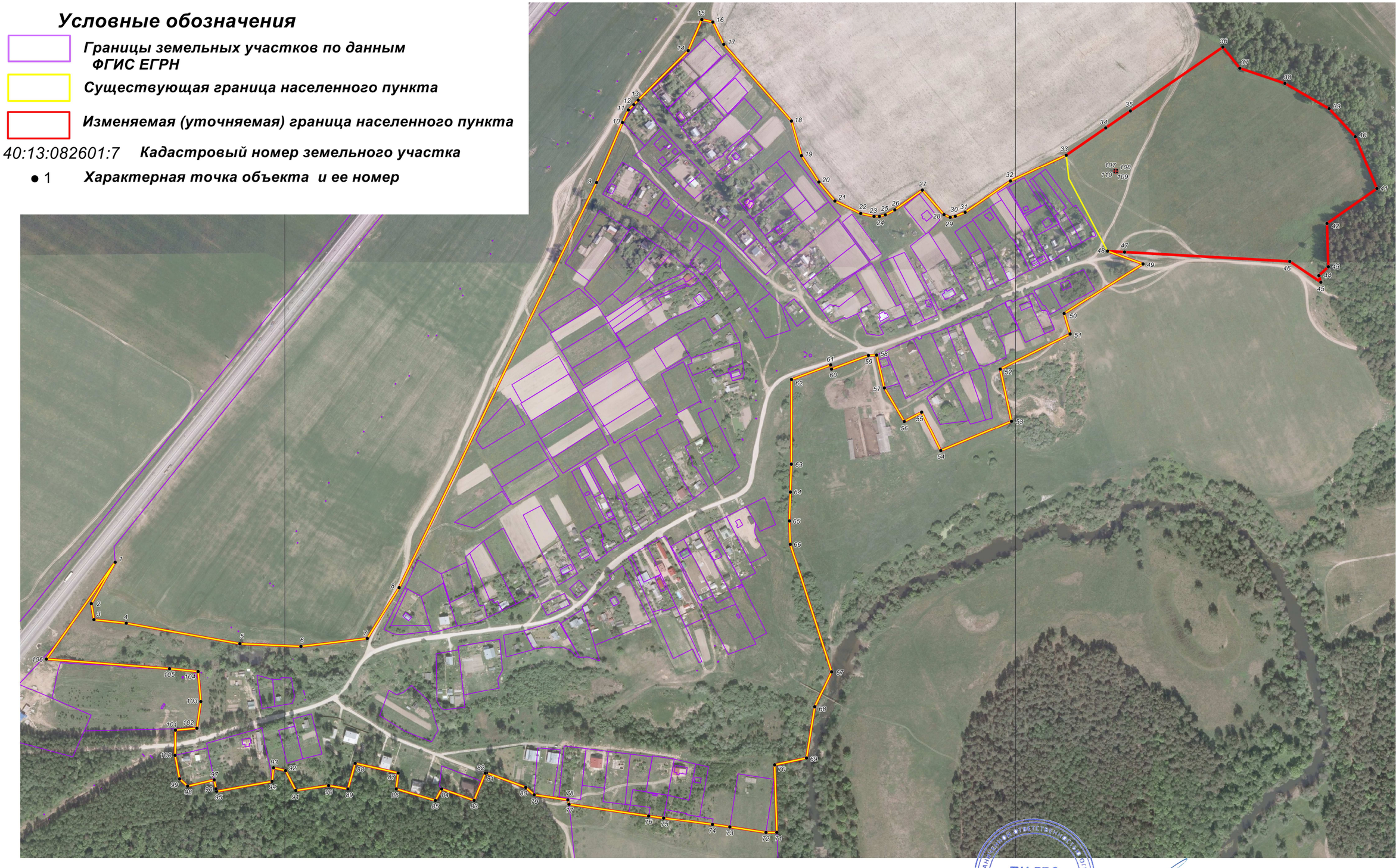

1:5000

в 1 сантиметре 50 метров

метров 100 80 60 40 20 0 100 200 300 400 500 метров

Подпись _____ Дата " 25 " ноября 2019 г.

Место оттиска печати лица, составившего план объекта

Текстовое описание местоположения границ объекта		
Прохождение границы		Описание прохождения границы
от точки	до точки	
1	2	3
1	2	Далее - 65.2 м на юго-запад до т. №2
2	3	Далее - 22.1 м на юг до т. №3
3	4	Далее - 44.5 м на восток до т. №4
4	5	Далее - 158.0 м на восток до т. №5
5	6	Далее - 83.6 м на восток до т. №6
6	7	Далее - 91.5 м на восток до т. №7
7	8	Далее - 81.7 м на северо-восток до т. №8
8	9	Далее - 617.0 м на северо-восток до т. №9
9	10	Далее - 89.8 м на северо-восток до т. №10
10	11	Далее - 18.8 м на северо-восток до т. №11
11	12	Далее - 10.4 м на северо-восток до т. №12
12	13	Далее - 8.6 м на северо-восток до т. №13
13	14	Далее - 96.2 м на северо-восток до т. №14
14	15	Далее - 46.9 м на северо-восток до т. №15
15	16	Далее - 15.5 м на восток до т. №16
16	17	Далее - 34.5 м на юго-восток до т. №17
17	18	Далее - 139.4 м на юго-восток до т. №18
18	19	Далее - 49.2 м на юг до т. №19
19	20	Далее - 43.6 м на юго-восток до т. №20
20	21	Далее - 34.0 м на юго-восток до т. №21
21	22	Далее - 39.2 м на юго-восток до т. №22
22	23	Далее - 18.6 м на восток до т. №23
23	24	Далее - 7.4 м на восток до т. №24
24	25	Далее - 8.3 м на восток до т. №25
25	26	Далее - 14.7 м на северо-восток до т. №26
26	27	Далее - 46.4 м на северо-восток до т. №27
27	28	Далее - 44.8 м на юго-восток до т. №28
28	29	Далее - 9.3 м на юго-восток до т. №29
29	30	Далее - 7.1 м на восток до т. №30
30	31	Далее - 14.6 м на восток до т. №31
31	32	Далее - 75.3 м на северо-восток до т. №32
32	33	Далее - 84.4 м на северо-восток до т. №33
33	34	Далее - 65.5 м на северо-восток до т. №34
34	35	Далее - 41.0 м на северо-восток до т. №35
35	36	Далее - 153.6 м на северо-восток до т. №36
36	37	Далее - 36.9 м на юго-восток до т. №37
37	38	Далее - 65.1 м на восток до т. №38
38	39	Далее - 69.7 м на юго-восток до т. №39
39	40	Далее - 52.2 м на юго-восток до т. №40
40	41	Далее - 77.2 м на юго-восток до т. №41
41	42	Далее - 83.4 м на юго-запад до т. №42
42	43	Далее - 59.2 м на юг до т. №43
43	44	Далее - 17.6 м на юго-запад до т. №44
44	45	Далее - 9.4 м на юг до т. №45
45	46	Далее - 51.2 м на северо-запад до т. №46
46	47	Далее - 226.5 м на запад до т. №47
47	48	Далее - 23.4 м на запад до т. №48
48	49	Далее - 51.7 м на восток до т. №49
49	50	Далее - 127.7 м на юго-запад до т. №50
50	51	Далее - 29.1 м на юг до т. №51
51	52	Далее - 107.0 м на юго-запад до т. №52
52	53	Далее - 72.8 м на юг до т. №53

53	54	Далее - 105.0 м на юго-запад до т. №54
54	55	Далее - 59.2 м на северо-запад до т. №55
55	56	Далее - 27.0 м на юго-запад до т. №56
56	57	Далее - 53.2 м на северо-запад до т. №57
57	58	Далее - 46.0 м на север до т. №58
58	59	Далее - 11.1 м на запад до т. №59
59	60	Далее - 53.9 м на запад до т. №60
60	61	Далее - 5.8 м на север до т. №61
61	62	Далее - 57.3 м на запад до т. №62
62	63	Далее - 116.1 м на юг до т. №63
63	64	Далее - 38.2 м на юг до т. №64
64	65	Далее - 39.4 м на юг до т. №65
65	66	Далее - 32.1 м на юг до т. №66
66	67	Далее - 183.3 м на юг до т. №67
67	68	Далее - 53.5 м на юго-запад вдоль берега реки Суходрев до т. №68
68	69	Далее - 70.9 м на юг вдоль берега реки Суходрев до т. №69
69	70	Далее - 44.6 м на запад до т. №70
70	71	Далее - 92.9 м на юг до т. №71
71	72	Далее - 14.9 м на запад до т. №72
72	73	Далее - 50.0 м на запад до т. №73
73	74	Далее - 24.1 м на запад до т. №74
74	75	Далее - 67.4 м на запад до т. №75
75	76	Далее - 20.7 м на запад до т. №76
76	77	Далее - 110.2 м на запад до т. №77
77	78	Далее - 6.3 м на север до т. №78
78	79	Далее - 46.6 м на запад до т. №79
79	80	Далее - 15.4 м на северо-запад вдоль лесного массива до т. №80
80	81	Далее - 57.1 м на запад вдоль лесного массива до т. №81
81	82	Далее - 1.9 м на запад вдоль лесного массива до т. №82
82	83	Далее - 40.2 м на юг вдоль лесного массива до т. №83
83	84	Далее - 47.1 м на запад вдоль лесного массива до т. №84
84	85	Далее - 18.0 м на юго-запад вдоль лесного массива до т. №85
85	86	Далее - 55.9 м на запад вдоль лесного массива до т. №86
86	87	Далее - 22.0 м на север вдоль лесного массива до т. №87
87	88	Далее - 60.3 м на запад вдоль лесного массива до т. №88
88	89	Далее - 36.4 м на юг вдоль лесного массива до т. №89
89	90	Далее - 26.9 м на запад вдоль лесного массива до т. №90
90	91	Далее - 45.5 м на запад вдоль лесного массива до т. №91
91	92	Далее - 30.5 м на северо-запад вдоль лесного массива до т. №92
92	93	Далее - 17.0 м на запад вдоль лесного массива до т. №93
93	94	Далее - 18.7 м на юг вдоль лесного массива до т. №94
94	95	Далее - 77.2 м на запад вдоль лесного массива до т. №95
95	96	Далее - 3.5 м на север вдоль лесного массива до т. №96
96	97	Далее - 12.5 м на север вдоль лесного массива до т. №97
97	98	Далее - 37.4 м на запад вдоль лесного массива до т. №98
98	99	Далее - 14.8 м на северо-запад вдоль лесного массива до т. №99
99	100	Далее - 32.7 м на север вдоль лесного массива до т. №100
100	101	Далее - 34.4 м на север, пересекая проселочную дорогу, до т. №101
101	102	Далее - 29.6 м на восток до т. №102
102	103	Далее - 36.8 м на север до т. №103
103	104	Далее - 41.8 м на север до т. №104
104	105	Далее - 39.3 м на запад до т. №105
105	106	Далее - 169.1 м на запад до т. №106
106	1	Далее - 162.0 м на северо-восток вдоль отвода автомобильной дороги "Украина" до т. №1
–	–	–
107	108	Далее - 3.6 м на восток до т. №108
108	109	Далее - 3.6 м на юг до т. №109

109	110	Далее - 3.6 м на запад до т. №110
110	107	Далее - 3.6 м на север до т. №107